โอกาสทางการศึกษา สร้างได้ เพียงคุณ...

ดูรายละเอียดเพิ่มเติมได้ที่ www.studentloan.or.th

กองทุนเงินให้กู้ยืมเพื่อการศึกษา (กยศ.)
89 อาคารเอไอเอ แคปปิตอล เซ็นเตอร์ ชั้น 5 - 6 ถนนรัชดาภิเษก แขวงดินแดง เขตดินแดง กรุงเทพมหานคร 10400
โทรศัพท์ 0 2016 4888 www.studentloan.or.th

กยศ. เป็นองค์การที่ให้โอกาสทางการศึกษา เพื่อพัฒนาสังคมไทยให้ยั่งยืน

STUDENT LOAN

"กองทุนเงินกู้ คู่การศึกษา จับจ่ายรู้ค่า ถึงเวลาใช้คืน"

สมชัย สัจจพงษ์

ปลัดกระทรวงการคลัง
ประธานกรรมการกองทุนเงินให้กู้ยืมเพื่อการศึกษา

วารสารกองทุนเงินให้กู้ยืมเพื่อการศึกษา ฉบับเดือนตุลาคม 2558 - มกราคม 2559

cover 18-04.indd 1 5/26/16 8:44 AM

Editor's talk

สวัสดี...สมาชิก สาร กยศ. ทุกท่านครับ

ขอต้อนรับสมาชิก สาร กยศ. เข้าสู่ปีใหม่ 2559 เป็นอย่างไรกันบ้างครับ หวังว่าคงสบายดีกันทุกท่านนะครับ ในปี 2559 นี้ ชาวสมาชิกมีเป้าหมายให้กับตัวเองกันหรือยังครับ เคยมีคนเคยพูดว่า การวางเป้าหมายในการดำเนินชีวิตแต่ละปี มีพลังในการเป็นแรงผลักดันให้เราเดินไปข้างหน้าได้อย่างมีคุณภาพตลอดทั้งปี กองบรรณาธิการ เห็นด้วยกับเรื่องดังกล่าวเป็นอย่างยิ่ง โดยกองบรรณาธิการและทีมงาน ตั้งเป้าหมายว่าตลอดปี 2559 จะพัฒนารูปแบบสาร กยศ. ให้มีเนื้อหา สาระที่มีประโยชน์ เพื่อนำมาเผยแพร่ในสาร กยศ. ทุกๆ ฉบับ เพื่อให้สมาชิกได้รับประโยชน์สูงสุด

สาร กยศ. ฉบับนี้เป็นฉบับที่ 1 ในปีงบประมาณ 2559 โดยกองบรรณาธิการได้มีการปรับรูปแบบเพิ่มจำนวนหน้าให้มากขึ้น เนื่องจากกองทุนมีเนื้อหา สาระที่ต้องการนำเสนอให้ชาวสมาชิกได้ติดตามจำนวนมาก โดยเนื้อหาภายในเล่มจะเป็นการนำเอาเรื่องราวต่างๆ กิจกรรมต่างๆ ในระหว่างเดือนตุลาคม 2558 – มกราคม 2559 ซึ่งมีเรื่องราวต่างๆ มากมายที่กองบรรณาธิการอยากนำเสนอ โดยสาร กยศ. ฉบับแรกนี้ จะขอแนะนำให้ชาวสมาชิกได้รู้จักกับปลัดกระทรวงการคลัง ในฐานะประธานกรรมการกองทุนเงินให้กู้ยืมเพื่อการศึกษาท่านใหม่ ดร.สมชัย สัจจพงษ์ ที่เข้ามารับผิดชอบดูแลงานกองทุน และได้เริ่มผลักดันนโยบายสำคัญในการบริหารจัดการที่มุ่งให้เกิดผลการชำระเงินคืนกองทุนเพิ่มมากขึ้นภายใต้โครงการ **"กยศ. กรอ. เพื่อชาติ"** กองบรรณาธิการจึงขอใช้พื้นที่ในสาร กยศ.ฉบับนี้นำข้อมูลดังกล่าวเผยแพร่ให้สมาชิกได้รับทราบกันครับ อีกทั้ง ในปีงบประมาณ 2559 กองทุนจะดำเนินการจัดกิจกรรมร่วมกับสถานศึกษา เพื่อส่งเสริมให้นักเรียน นักศึกษาตื่นตัวในเรื่องของจิตอาสา ผ่านกิจกรรม **"กยศ. รวมใจปันโลหิต ต่อชีวิตเพื่อนมนุษย์ ปีที่ 3"** ซึ่งจะทยอยจัดขึ้นใน 11 จังหวัดทั่วประเทศ นอกจากนี้กองทุนขอร่วมแสดงความยินดีและชื่นชมคุณทิฏฐินันท์ อ้นปาน (เบสท์) ที่ได้รับรางวัลชนะเลิศจากการประกวดร้องเพลงในรายการ The Voice Thailand ซีซั่น 4 ซึ่งได้ให้สัมภาษณ์ว่าจะนำเงินรางวัลไปใช้หนี้ทุน กยศ. เป็นลำดับแรก และภายในเล่ม สาร กยศ. ฉบับนี้ยังมีเรื่องราวต่างๆ ที่น่าสนใจอีกมากมาย ให้ติดตามกัน ชาวสมาชิกลองติดตามกันดูนะครับ

สุดท้ายนี้ กองบรรณาธิการ ขอใช้พื้นที่ใน สาร กยศ. อวยพรให้ ชาวสมาชิก กยศ. ทุกท่าน มีสุขภาพร่างกายแข็งแรง มีความสุขทั้งกายและใจ ห่างไกลโรคภัย มีแต่ความสุข ความเจริญ สมหวังในทุกสิ่งที่คาดหวังนะครับ แล้วกลับมาพบกันใหม่ใน สาร กยศ. ฉบับหน้านะครับ

กองบรรณาธิการ

กองทุนเพื่อการศึกษา (กรอ.)
หลักเกณฑ์การคัดกรองผู้กู้ยืม ปีการศึกษา 2559

ระดับการศึกษา	ผู้กู้รายใหม่/ผู้กู้รายเก่าเปลี่ยนระดับการศึกษา	ผู้กู้รายเก่าเลื่อนชั้นปี
ปวท./ปวส.	-	-
อนุปริญญา/ปริญญาตรี	**ผลการเรียน** ผู้ขอกู้ยืมสามารถเลือกใช้คะแนนเฉลี่ยสะสม (GPAX) ไม่น้อยกว่า 2.00 หรือใช้คะแนนเฉลี่ยสะสมประจำปีการศึกษาก่อนหน้าที่จะขอกู้ยืมที่ไม่น้อยกว่า 2.00 **การเข้าร่วมโครงการที่มีประโยชน์ต่อสังคมและสาธารณะ** ผู้กู้ต้องแสดงหลักฐานการเข้าร่วมโครงการที่มีประโยชน์ต่อสังคมและสาธารณะ ในปีการศึกษาก่อนหน้าปีการศึกษาที่จะขอกู้ยืม ซึ่งโครงการฯ ที่ผู้ขอกู้ยืมเข้าร่วมจะต้องไม่เป็นส่วนหนึ่งของผลการเรียนและต้องไม่ได้รับค่าตอบแทนในการเข้าร่วมโครงการฯ	**ผลการเรียน** ผู้ขอกู้ยืมสามารถเลือกใช้คะแนนเฉลี่ยสะสม (GPAX) ไม่น้อยกว่า 2.00 หรือใช้คะแนนเฉลี่ยสะสมประจำปีการศึกษาก่อนหน้าที่จะขอกู้ยืมที่ไม่น้อยกว่า 2.00 **การเข้าร่วมโครงการที่มีประโยชน์ต่อสังคมและสาธารณะ** ผู้กู้ต้องแสดงหลักฐานการเข้าร่วมโครงการที่มีประโยชน์ต่อสังคมและสาธารณะ 36 ชั่วโมงในปีการศึกษาก่อนหน้าที่จะขอกู้ยืม ซึ่งโครงการฯ ที่ผู้ขอกู้ยืมเข้าร่วมจะต้องไม่เป็นส่วนหนึ่งของผลการเรียนและต้องไม่ได้รับค่าตอบแทนในการเข้าร่วมโครงการฯ

2 นักเรียน นักศึกษาทำการเปิดบัญชีและทำบัตร ATM กับธนาคารที่ไม่อยู่ในเขตพื้นที่เดียวกับสถานศึกษา หรือขอใช้บัญชีเดิมและบัตรเดิมของตนเอง สามารถทำได้หรือไม่

ตอบ นักเรียน นักศึกษาสามารถทำได้ แต่มีข้อเสียอยู่ที่การเบิกถอนเงินจากตู้ ATM ข้ามเขตพื้นที่จะต้องเสียค่าบริการในอัตราที่สูงขึ้น เช่น บัญชีและบัตร ATM เดิมเคยเปิดไว้ที่จังหวัดเชียงใหม่ แต่นักเรียน นักศึกษามาศึกษาต่อที่สถานศึกษาในกรุงเทพฯ และใช้บัญชีและบัตร ATM เดิมในการกู้ยืมเงิน หากมีการเบิกถอนเงินโดยบัตร ATM ธนาคารจะคิดค่าบริการในอัตราเบิกถอนข้ามพื้นที่ จึงอยากแนะนำให้นักเรียน นักศึกษาที่มีการย้ายสถานศึกษาข้ามเขตพื้นที่ให้ทำการเปิดบัญชีและทำบัตร ATM ใหม่ครับ สำหรับการเปิดบัญชีและทำบัตร ATM นั้น หากมีหนังสือขอเปิดบัญชีจากสถานศึกษาไปประกอบเรื่องการขอเปิดบัญชี ธนาคารจะไม่คิดค่าบริการทำบัตร ATM (เฉพาะบัตรใบแรก) และเปิดบัญชีธนาคารเป็น 0 บาทได้ด้วยครับ

cover 18-04.indd 2
5/26/16 8:44 AM

CONTENT
STUDENT LOAN

โครงการ "กยศ. กรอ. เพื่อชาติ" 6

8 7 อาชีพ ที่ทำได้เสรี ทั่วทั้ง อาเซียน

ข่าว กิจกรรมกองทุน 10

สมชัย สัจจพงษ์

ปลัดกระทรวงการคลัง
ประธานกรรมการกองทุนเงินให้กู้ยืมเพื่อการศึกษา

4

14 คำถามค้างคาใจ

student lond 18/04.indd 3 5/26/16 8:47 AM

เราต้องยอมรับกันว่า
การพัฒนาประเทศของเรา
ปัจจัยที่สำคัญที่สุด คือเรื่องของคน

เรื่องของทรัพยากรมนุษย์

ประเทศไทยต้องการคนดีและคนเก่ง

สมชัย สัจจพงษ์

ปลัดกระทรวงการคลัง
ประธานกรรมการกองทุนเงินให้กู้ยืมเพื่อการศึกษา

การศึกษา

2533
ปริญญาเอก เศรษฐศาสตร์ OHIO STATE UNIVERSITY สหรัฐอเมริกา

2528
ปริญญาโท เศรษฐศาสตร์ OHIO STATE UNIVERSITY สหรัฐอเมริกา

2527
ปริญญาตรี เศรษฐศาสตร์ (เกียรตินิยม) จุฬาลงกรณ์มหาวิทยาลัย
(ได้รับทุนรัฐบาลต่อระดับปริญญาโท - เอก)

student lond 18/04.indd 4 5/26/16 8:47 AM

ประสบการณ์การทำงาน

อธิบดีกรมศุลกากร
(27 มิถุนายน 2557 - กันยายน 2558)
ผู้อำนวยการสำนักงานเศรษฐกิจการคลัง สำนักงานเศรษฐกิจการคลัง กระทรวงการคลัง
(1 ตุลาคม 2554 - 26 มิถุนายน 2557)
ผู้อำนวยการสำนักงานคณะกรรมการนโยบายรัฐวิสาหกิจ
(1 ตุลาคม 2553 - 30 กันยายน 2554)
อธิบดีกรมศุลกากร
(1 ตุลาคม 2552 - 30 กันยายน 2553)
ผู้อำนวยการสำนักงานเศรษฐกิจการคลัง สำนักงานเศรษฐกิจการคลัง กระทรวงการคลัง
(1 ตุลาคม 2551 - 30 กันยายน 2552)
ที่ปรึกษาด้านเศรษฐกิจการคลัง สำนักงานเศรษฐกิจการคลัง กระทรวงการคลัง
(29 มกราคม 2550 - 30 กันยายน 2551)
รองผู้อำนวยการสำนักงานเศรษฐกิจการคลัง สำนักงานเศรษฐกิจการคลัง กระทรวงการคลัง
(16 ตุลาคม 2546 - 28 มกราคม 2550)
ผู้อำนวยการสำนักนโยบายการคลัง สำนักงานเศรษฐกิจการคลัง กระทรวงการคลัง
(27 มีนาคม 2546 - 15 ตุลาคม 2546)

"ในส่วนของกระทรวงการคลังเอง เรามีกองทุนเงินให้กู้ยืมเพื่อการศึกษา ซึ่งเป็นกลไกที่สำคัญและปัจจัยที่สำคัญในการสร้างคนไทยให้เก่งและดีด้วย เป็นกองทุนที่ถือว่าปิดทองหลังพระ สร้างเยาวชนไทย สร้างคนไทยที่อาจจะไม่มีโอกาสได้รับการศึกษาให้มีโอกาสในการได้รับการศึกษา

ผู้ที่ได้รับโอกาสจาก กยศ. ก็จะเป็นคนดี ได้นำเงินที่ได้ใช้ประโยชน์เพื่อการศึกษาที่กู้ยืมจากกองทุนฯ ไปนำมาคืนครบสมบูรณ์ทุกเม็ดเงิน ก็มีอีกหลายส่วนที่ผมคิดว่ายังไม่เข้าใจหลักการที่สำคัญ โดยสำคัญผิดว่า การนำเงินที่กู้ยืมนี้ไปใช้เพื่อตนเอง แล้วก็คิดว่าไม่เอาเงินมาคืนกองทุน ซึ่งเป็นเงินงบประมาณแผ่นดิน การที่บุคคลเหล่านั้นไม่นำเงินที่ได้ใช้ประโยชน์ไปแล้วมาคืน ก็ถือว่าเป็นการกระทำที่ทุจริต ผมขอชักชวนและจูงใจให้พวกเขาเหล่านั้นได้กลับมานึกถึงวัตถุประสงค์หลักของกองทุน รู้ซึ้งถึงหลักหน้าที่ที่ดีของพลเมืองที่ดี พลเมืองที่มีความสุจริต พลเมืองที่ประพฤติดี ประพฤติชอบ มีคุณธรรม มีจิตสำนึกในการคืนเงินที่เราใช้ประโยชน์ไปแล้วกลับคืนสู่คนรุ่นใหม่ และเรายังสามารถสร้างเยาวชนไทยให้เป็นคนดี คนเก่งได้ในอนาคตตลอดไปครับ"

student lond 18/04.indd 5 5/26/16 8:47 AM

โครงการ "กยศ.กรอ. เพื่อชาติ"

กองทุนเงินให้กู้ยืมเพื่อการศึกษา ได้ดำเนินการจัดโครงการ **"กยศ. กรอ. เพื่อชาติ"** ร่วมกับหน่วยงานต่างๆ ทั้งจากภาครัฐและเอกชน เพื่อสร้างการมีส่วนร่วมกับกองทุนฯ ในการสร้างจิตสำนึกความรับผิดชอบและวินัยทางการเงินให้กับบุคลากรที่เป็นผู้กู้ยืมให้ชำระเงินคืนกองทุนฯ และป้องกันความเสี่ยงแก่บุคลากรไม่ให้ถูกฟ้องร้องดำเนินคดี หรือถูกยึดทรัพย์บังคับคดีในกรณีผู้กู้ยืมค้างชำระ ซึ่งการเข้าร่วมโครงการ **"กยศ. กรอ. เพื่อชาติ"** มีผลให้บุคลากรในสังกัดขององค์กรนายจ้างที่เข้าร่วมโครงการได้รับสิทธิประโยชน์จากมาตรการจูงใจต่างๆ รายละเอียดเพิ่มเติมได้จาก www.studentloan.or.th โดยเบื้องต้นกองทุนฯ มีเป้าหมายในการเชิญชวนหน่วยงานของรัฐเข้าร่วมโครงการประกอบด้วย

1. สำนักนายกรัฐมนตรี
2. หน่วยงานระดับกระทรวง จำนวน 18 แห่ง
3. หน่วยงานในสังกัดกระทรวงการคลัง จำนวน 8 แห่ง
4. รัฐวิสาหกิจ จำนวน 59 แห่ง

ผลการดำเนินงานที่ผ่านมากองทุนฯ ได้เริ่มดำเนินงานโครงการองค์กรต้นแบบไปแล้วประกอบด้วย

student lond 18/04.indd 6 5/26/16 8:47 AM

สิทธิตามมาตรการจูงใจ โครงการ “กยศ.กรอ.เพื่อชาติ”

กรณีผู้กู้ยืมปิดบัญชี

สำหรับผู้กู้ที่ไม่ค้างชำระจะได้เงินคืนร้อยละ 3 ของเงินต้นคงเหลือ แต่สำหรับผู้กู้ที่ค้างชำระ จะได้ลดเบี้ยปรับ 100%

กรณีผู้กู้ยืมยินยอมให้นายจ้างหักเงินเดือน

สำหรับผู้กู้ที่ไม่ค้างชำระ เมื่อชำระเสร็จสิ้นแล้วจะได้เงินคืนร้อยละ 1 ของเงินต้นคงเหลือ สำหรับผู้กู้ที่ค้างชำระ หากยินยอมชำระหนี้เป็นปกติ จะได้ลดเบี้ยปรับ 100% หรือหากไม่สามารถชำระหนี้ให้เป็นปกติได้ กองทุนจะปรับโครงสร้างหนี้ใหม่ให้กับผู้กู้ยืมพร้อมลดเบี้ยปรับ 50% และมีระยะเวลาผ่อนชำระหนี้ตามระยะเวลาที่เหลืออยู่ตามสัญญา

student lond 18/04.indd 7 5/26/16 8:47 AM

7 อาชีพ ที่ทำได้เสรี ทั่วทั้งอาเซียน

ผลจากการประชุมสุดยอดอาเซียน ครั้งที่ 9 ณ เกาะบาหลี ประเทศอินโดนีเซีย ได้กำหนดให้จัดทำข้อตกลงยอมรับร่วมกัน (Mutual Recognition Arrangements : MRAs) ด้านคุณสมบัติในสาขาวิชาชีพหลัก เพื่ออำนวยความสะดวกในการเคลื่อนย้ายนักวิชาชีพ หรือแรงงานเชี่ยวชาญ หรือผู้มีความสามารถพิเศษของอาเซียนได้อย่างเสรี ข้อตกลงเรื่องการเคลื่อนย้ายแรงงานฝีมือไปทำงานในประเทศกลุ่มอาเซียนทั้ง 10 ประเทศได้อย่างเสรี ได้กำหนดครอบคลุม 7 อาชีพ และก็มีข่าวว่าอาจจะมีการเพิ่มจำนวนอาชีพขึ้นมาอีกในลำดับถัดไป สำหรับ 7 อาชีพที่มีข้อตกลงกันแล้วให้สามารถเคลื่อนย้ายไปทำงานได้อย่างเสรี ได้แก่

อาชีพวิศวกร (Engineering Services)
อาชีพสถาปนิก (Architectural Services)
อาชีพนักบัญชี (Accountancy Services)
อาชีพแพทย์ (Medical Practitioners)
อาชีพพยาบาล (Nursing Services)
อาชีพการสำรวจ (Surveying Qualifications)
อาชีพทันตแพทย์ (Dental Practitioners)

และการเคลื่อนย้ายแรงงานฝีมือเสรีในกลุ่ม 7 อาชีพนั้น มีผลดีต่อไทยไม่น้อย เพราะในภาพรวม สถาบันการศึกษาระดับอุดมศึกษาในไทยมีศักยภาพในด้านการผลิตบุคลากรในสายวิชาชีพทั้ง 7 ได้อย่างมีประสิทธิภาพสูง ซึ่งทำให้ผู้จบการศึกษาในสายวิชาชีพทั้ง 7 ตั้งแต่ระดับปริญญาตรีจนถึงปริญญาเอกมีตลาดงานที่เปิดกว้างมากขึ้น

จากเดิมที่ตลาดมีแค่การให้บริการประชาชน 63 ล้านคน เป็นตลาดของประชาชนร่วม 600 ล้านคนใน 10 ประเทศอาเซียน นอกจากนั้น ประเทศเหล่านี้รวมทั้งไทยอยู่ในทิศทางที่กำลังเติบโตทางด้านเศรษฐกิจทั้งสิ้น เร็วบ้าง ช้าบ้าง และโดยภาพรวมคุณภาพของผู้จบวิชาชีพทั้ง 7 ในไทยก็สูงอยู่ในระดับแถวหน้าของประเทศอาเซียน ทำให้โอกาสในการหางานมีสูง

student lond 18/04.indd 8 5/26/16 8:47 AM

AEC ย่อมาจากชื่อเต็มๆ ว่า
Asean Economics Community

แต่อย่างไรก็ตาม

ในภาพรวม สังคมไทยกำลังเข้าสู่ภาวะสังคมผู้สูงอายุ จำนวนคนในวัยทำงานกำลังลดลงอย่างมีนัยสำคัญ มีข้อมูลว่าอีกประมาณสิบปีข้างหน้า สัดส่วนคนในวัยทำงานจะต่ำกว่าประชากรผู้สูงอายุมาก นี่จะทำให้เกิดการขาดแคลนแรงงาน โดยเฉพาะแรงงานฝีมือในกลุ่มอาชีพทั้ง 7 นั้น ผู้ที่จบจากสายวิชาชีพดังกล่าวจะประกันได้ว่าไม่น่าจะมีใครที่ตกงาน เพราะมีตลาดใหญ่มากรองรับทั้งในไทยและในประเทศอาเซียน

แม้ข้อตกลงเคลื่อนย้ายแรงงานเสรีในกลุ่มประเทศอาเซียนทั้ง 7 อาชีพจะเป็นโอกาสทองของคนไทยในสายวิชาชีพดังกล่าว แต่ก็มีจุดที่ต้องระวังอยู่ไม่น้อยเช่นกัน ทั้งในด้านการที่คนของเราไปทำงานบ้านเขา และการที่คนบ้านเขามาทำงานในบ้านเรา เพราะถ้าการระวังไม่รัดกุม โอกาสทองนั้นอาจพลิกเป็นวิกฤต และมีผลกระทบรุนแรงต่อบางสายวิชาชีพได้

ที่มา : http://www.lib.buu.ac.th/webaec

student lond 18/04.indd 9 5/26/16 8:47 AM

ข่าวกิจกรรม

กยศ. รวมใจปันโลหิต ต่อชีวิตเพื่อนมนุษย์ ปี 3

7 มกราคม 2559 ณ กระทรวงการคลัง

ดร.ฑิตติมา วิชัยรัตน์ ผู้จัดการกองทุนเงินให้กู้ยืมเพื่อการศึกษา ร่วมกับนาวาโท แพทย์หญิงอุบลวัณณ์ จรูญเรืองฤทธิ์ ผู้อำนวยการศูนย์บริการโลหิตแห่งชาติ แถลงข่าวการจัดกิจกรรม **"กยศ. รวมใจปันโลหิต ต่อชีวิตเพื่อนมนุษย์ ปี 3"** เพื่อเปิดโอกาสให้นักเรียน นักศึกษากองทุน ศิษย์เก่ากองทุน และประชาชนทั่วไป ได้มีส่วนร่วมแสดงออกถึงความจงรักภักดี ความกตัญญู และสำนึกในพระมหากรุณาธิคุณ เนื่องในโอกาสมหามงคลที่พระบาทสมเด็จพระเจ้าอยู่หัวทรงครองสิริราชสมบัติครบ 70 ปี และสมเด็จพระนางเจ้าฯ พระบรมราชินีนาถ ทรงเจริญพระชนมพรรษา 7 รอบ 84 พรรษา ในปี 2559 โดยการจัดกิจกรรมจะกระจายไปยังสถานศึกษาต่างๆ รวม 11 จังหวัด ประกอบด้วย กรุงเทพมหานคร เชียงใหม่ พะเยา พิษณุโลก อุบลราชธานี นครราชสีมา ขอนแก่น มหาสารคาม อุดรธานี สงขลา และภูเก็ต ซึ่งคาดว่าจะมีสถานศึกษาเข้าร่วมกิจกรรมในครั้งนี้กว่า 120 แห่ง ซึ่งกิจกรรมดังกล่าวจะมีการดำเนินการตลอดทั้งปีงบประมาณ 2559

student lond 18/04.indd 10 5/26/16 8:47 AM

MOU กยศ. กรอ. เพื่อชาติ

17 พฤศจิกายน 2558
ณ วิทยาลัยเทคโนโลยีภาคตะวันออก

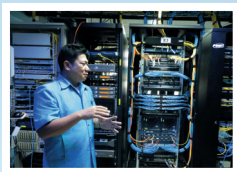

ดร.ฑิตติมา วิชัยรัตน์ ผู้จัดการกองทุนเงินให้กู้ยืมเพื่อการศึกษา และ ดร.ประเสริฐ กลิ่นชู ผู้อำนวยการวิทยาลัยเทคโนโลยีภาคตะวันออก (อี.เทค) ร่วมลงนามบันทึกข้อตกลงความร่วมมือโครงการ **"กยศ. กรอ. เพื่อชาติ"** โดยการเข้าร่วมเป็นต้นแบบองค์กรนายจ้างที่สนับสนุนการชำระเงินคืนกองทุนด้วยการหักบัญชีเงินเดือนบุคลากรที่เป็นผู้ครบกำหนดชำระเงินคืนกองทุน เพื่อเป็นการส่งเสริมวินัยทางการเงิน และสร้างความรับผิดชอบต่อสังคมในการส่งต่อโอกาสให้กับรุ่นน้องๆ ต่อไป โดยมีคณะผู้บริหารทั้งจากกองทุนและวิทยาลัยฯ เข้าร่วมเป็นสักขีพยานในงาน ในโอกาสนี้ผู้จัดการกองทุนฯ ยังได้นำคณะผู้บริหารกองทุนและเจ้าหน้าที่กองทุนเยี่ยมชมการดำเนินงานและการบริหารจัดการในด้านต่างๆ ของวิทยาลัยฯ ด้วยความสนใจ

125 ปี กรมบัญชีกลาง

7 ตุลาคม 2558 ณ กรมบัญชีกลาง

ดร.ฑิตติมา วิชัยรัตน์ ผู้จัดการกองทุนเงินให้กู้ยืมเพื่อการศึกษา พร้อมคณะผู้บริหารกองทุน ร่วมบริจาคเงินให้กับองค์กรสาธารณกุศล เนื่องในโอกาสครบรอบวันสถาปนากรมบัญชีกลาง 125 ปี โดยมีนายมนัส แจ่มเวหา อธิบดีกรมบัญชีกลางเป็นผู้รับมอบ

student lond 18/04.indd 11 5/26/16 8:47 AM

"กยศ. รวมใจปันโลหิต ต่อชีวิตเพื่อนมนุษย์ ปี 3"

จังหวัดเชียงใหม่

ดร.ฑิตติมา วิชัยรัตน์ ผู้จัดการกองทุนเงินให้กู้ยืมเพื่อการศึกษา เป็นประธานร่วมเปิดงานกิจกรรม **"กยศ.รวมใจ ปันโลหิต ต่อชีวิตเพื่อนมนุษย์ ปี 3"** ณ จังหวัดเชียงใหม่ พร้อมด้วยรองอธิการบดีสถาบันการพลศึกษา วิทยาเขตเชียงใหม่ และนายกเหล่ากาชาดจังหวัดเชียงใหม่ ร่วมเปิดกิจกรรม โดยการจัดงานมีระยะเวลาตั้งแต่วันที่ 11 - 17 มกราคม 2559 รวม 7 วัน มีสถานศึกษาเข้าร่วมกิจกรรมจำนวน 16 แห่ง โดยกระจายการจัดกิจกรรมไปยังสถานศึกษาต่างๆ จำนวน 5 แห่ง ประกอบด้วย สถาบันการพลศึกษา วิทยาเขตเชียงใหม่ มหาวิทยาลัยแม่โจ้ มหาวิทยาลัยเชียงใหม่ มหาวิทยาลัยพายัพ และมหาวิทยาลัยราชภัฏเชียงใหม่ โดยมีนักศึกษาและบุคลากรของสถานศึกษาให้ความสนใจเข้าร่วมกิจกรรมจำนวนมากกว่า 4,000 คน ได้รับโลหิตบริจาคทั้งสิ้นจำนวน 1,771 ยูนิต คิดเป็น 708,400 ซีซี.

student lond 18/04.indd 12 5/26/16 8:48 AM

The Voice Thailand Season 4

ณ อาคารมาลีนนท์

ดร.ฑิตติมา วิชัยรัตน์ ผู้จัดการกองทุนเงินให้กู้ยืมเพื่อการศึกษา ร่วมแสดงความยินดีกับนายทิฏฐินันท์ อ้นปาน (เบสท์) ผู้ชนะเลิศจากการประกวดร้องเพลงในรายการ The Voice Thailand Season 4 โดยทิฏฐินันท์ อ้นปาน เป็นศิษย์เก่าผู้กู้ยืมกองทุนและเป็นผู้หนึ่งที่มีความภาคภูมิใจในการเป็นสมาชิกกองทุน เห็นคุณค่าของการชำระเงินคืนกองทุน สมควรเป็นแบบอย่างให้แก่นักเรียน นักศึกษารุ่นน้อง โดยผู้จัดการกองทุนฯ ได้กล่าวชื่นชมและให้กำลังใจในการทำงาน

"Strong Station พลังแห่งชัยชนะ ไม่อัจฉริยะ...ก็สอบติด"

หอประชุมจุฬาลงกรณ์มหาวิทยาลัย

กองทุนเงินให้กู้ยืมเพื่อการศึกษา ได้ร่วมจัดบูธประชาสัมพันธ์ภายในงานสรุปเข้มครั้งที่ 12 "Strong Station พลังแห่งชัยชนะ ไม่อัจฉริยะ... ก็สอบติด" ของสถานีวิทยุแห่งจุฬาลงกรณ์มหาวิทยาลัย เพื่อให้ความรู้เกี่ยวกับการกู้ยืมให้แก่นักเรียนระดับมัธยมศึกษาตอนปลายที่อยู่ระหว่างการเตรียมตัวสอบคัดเลือกเข้าศึกษาต่อในระดับอุดมศึกษาได้มีความรู้ความเข้าใจเกี่ยวกับการกู้ยืมกองทุนและสามารถเตรียมความพร้อมในการวางแผนการศึกษาต่อไป ซึ่งจัดขึ้นเมื่อวันที่ 16, 17 และ 23, 24 มกราคม 2559 ที่ผ่านมา ณ หอประชุมจุฬาลงกรณ์มหาวิทยาลัย

student lond 18/04.indd 13
5/26/16 8:48 AM

คำถามค้างคาใจ

1 หลักเกณฑ์คัดกรองนักเรียน นักศึกษาผู้ขอกู้ยืมเงินปีการศึกษา 2559 มีอะไรเพิ่มเติมไปจากเดิมบ้าง

ตอบ ตั้งแต่ปีการศึกษา 2559 เป็นต้นไป กองทุนได้กำหนดหลักเกณฑ์ในการพิจารณาคัดเลือกนักเรียน นักศึกษาที่จะได้รับการอนุมัติให้กู้ยืมเงินจากกองทุน กยศ. และกองทุน กรอ. เพิ่มเติมดังนี้

กองทุนเงินให้กู้ยืมเพื่อการศึกษา (กยศ.)
หลักเกณฑ์การคัดกรองผู้กู้ยืม ปีการศึกษา 2559

ระดับการศึกษา	ผู้กู้รายใหม่/ผู้กู้รายเก่าเปลี่ยนระดับการศึกษา	ผู้กู้รายเก่าเลื่อนชั้นปี
ม.ปลาย	ผู้ขอกู้ยืมสามารถเลือกใช้คะแนนเฉลี่ยสะสม (GPAX) ไม่น้อยกว่า 2.00 หรือใช้คะแนนเฉลี่ยสะสมประจำปีการศึกษาก่อนหน้าที่จะขอกู้ยืมที่ไม่น้อยกว่า 2.00	**ผลการเรียน** ผู้ขอกู้ยืมสามารถเลือกใช้คะแนนเฉลี่ยสะสม (GPAX) ไม่น้อยกว่า 2.00 หรือใช้คะแนนเฉลี่ยสะสมประจำปีการศึกษาก่อนหน้าที่จะขอกู้ยืมที่ไม่น้อยกว่า 2.00 **การเข้าร่วมโครงการที่มีประโยชน์ต่อสังคมและสาธารณะ** ผู้กู้ต้องแสดงหลักฐานการเข้าร่วมโครงการที่มีประโยชน์ต่อสังคมและสาธารณะ 36 ชั่วโมงในปีการศึกษาก่อนหน้าที่จะขอกู้ยืม ซึ่งโครงการฯ ที่ผู้ขอกู้ยืมเข้าร่วมจะต้องไม่เป็นส่วนหนึ่งของผลการเรียนและต้องไม่ได้รับค่าตอบแทนในการเข้าร่วมโครงการฯ
ปวช.	-	
ปวท./ปวส.	-	
อนุปริญญา/ปริญญาตรี	**ผลการเรียน** ผู้ขอกู้ยืมสามารถเลือกใช้คะแนนเฉลี่ยสะสม (GPAX) ไม่น้อยกว่า 2.00 หรือใช้คะแนนเฉลี่ยสะสมประจำปีการศึกษาก่อนหน้าที่จะขอกู้ยืมที่ไม่น้อยกว่า 2.00 **การเข้าร่วมโครงการที่มีประโยชน์ต่อสังคมและสาธารณะ** ผู้กู้ต้องแสดงหลักฐานการเข้าร่วมโครงการที่มีประโยชน์ต่อสังคมและสาธารณะ ในปีการศึกษาก่อนหน้า ปีการศึกษาที่จะขอกู้ยืม ซึ่งโครงการฯ ที่ผู้ขอกู้ยืมเข้าร่วมจะต้องไม่เป็นส่วนหนึ่งของผลการเรียนและต้องไม่ได้รับค่าตอบแทนในการเข้าร่วมโครงการฯ	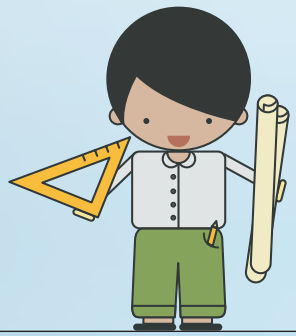

student lond 18/04.indd 14 5/26/16 8:48 AM